1 第75回男子駅伝競走大会・第36回女子駅伝競走大会実施要項

1 主　　催　大分県高等学校体育連盟　大分県教育委員会

2 後　　援　公益財団法人大分県体育協会　大分合同新聞社　毎日新聞社　西日本新聞社

3 主　　管　大分県高等学校体育連盟陸上競技専門部　一般財団法人大分県陸上競技協会

4 期　　日　（1）競技 令和　6 年　10 月　27 日　（ 日 ）　10:00　～　女子スタート
12:00　～　男子スタート

5 場　　所　国東市　国東市役所前スタートー弥生のムラ方面ー豊後高田国東線ー国東地区広域農道

6 競技規則　2024年度(公財)日本陸上競技連盟競技規則、同駅伝競走基準並びに本大会申し合わせ事項にもとづいて実施する。

7 競技種目　（1）男子7区間42.195km（10㎞ - 3km - 8.1075km - 8.0875km - 3km - 5km - 5km）
（2）女子5区間21.0975km（6㎞ - 4.0975km - 3km - 3km - 5km）

8 競技規定　（1）男女別学校対抗とする。
（2）男子チームは監督１名と選手１０名，女子チームは監督１名と選手８名とする。ただし，選手のうち外国人留学生のエントリーは２名以内とし出場については3km区間で１名とする。申込後の選手変更は認めない。
（3）男女のオーダー、監督会議当日の**10月26日（土）12:00**までに、受付に提出すること。
（4）オーダー提出後の選手変更は、補欠をその区間の交代として補充し、必ず医師の診断書を添えた選手変更届を男女共に大会当日7時30分～8時00分までに競技本部の大会総務に提出すること。
（5）タスキは、各学校で準備すること。使用するたすきは布製で長さ1m600～1m800、幅6cmを標準とする。
（6）競走には、伴走（自転車等を含む）を一切認めない。各校の応援者（保護者を含む）に、ルール違反や選手の走行を妨げるような行為や、大会運営を妨げる行為が認められた場合は、チームを失格させることもある。

9 参加資格　（1）「第72回 大分県高等学校総合体育大会実施要項」の参加資格に準ずる。
（2）出場者は，あらかじめ健康診断を受け，学校長の出場認知書を提出すること。

10 参加申込　（1）期　限　①申込データ　**令和6年10月16日（水）必着**
②申込書類　**令和6年10月26日（土）**　監督会議で提出
（2）方　法　申込用紙は県高体連ホームページより入手する。「出場認知書」は男女別紙で作成し，各１部を押印して提出する。
・ データ送信先　別府鶴見丘高等学校　井上穣二　宛
mail：inoue-jouji@oen.ed.jp

10 参加負担金　参加料は、選手人数×1,600円とする。

11 出場権の獲得　男女１位のチームには、12月22日（日）に京都市で開催される男子75回、女子36回全国高校駅伝の出場権が与えられる。また、上位３位までのチームには、11月18日（土）に宮崎県西都市で開催される男子77回、女子36回九州高校駅伝の出場権が与えられる。

12 組合せ抽選　（１）**令和6年10月17日（木）11時00分～ 高体連事務局**
（２）組み合わせ抽選は、支部代表による専門委員会で抽選基準に基づいて行う。

13 監督会議ならびに開・閉会式の日時と場所

監督会議	令和	6 年	10 月	26 日	（土）	13:00 ～	国東高校	会議室
	※オーダー用紙提出	11:30～12:00						
開会式	令和	6 年	10 月	26 日	（土）	14:00 ～	国東高校	体育館
閉会式	令和	6 年	10 月	27 日	（日）	15:00 ～	現在調整中	

13 連絡事項　（１）ナンバーカードは，主催者（高体連専門部）で準備をします。
（２）襷も各学校で準備をお願いします。
（３）コースの試走は歩道で行い，交通安全に十分注意すること。
（４）大会当日は，乗り物による移動応援を禁止する。

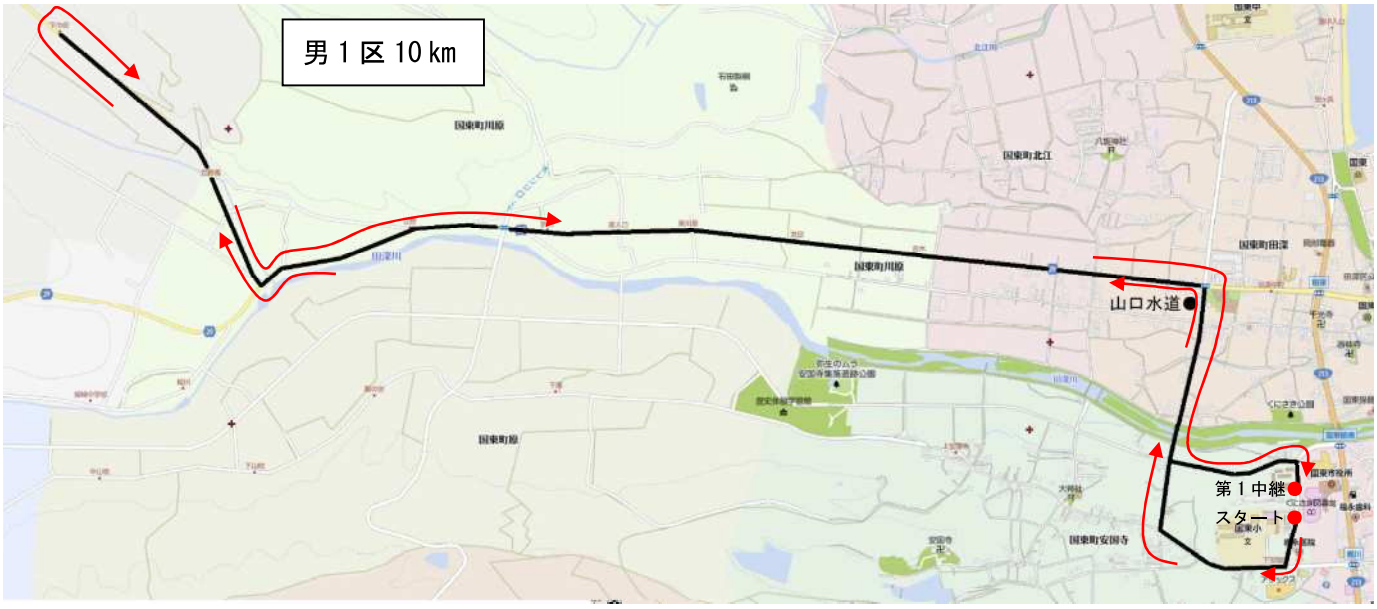
男１区 10 km
山口水道
第１中継
スタート

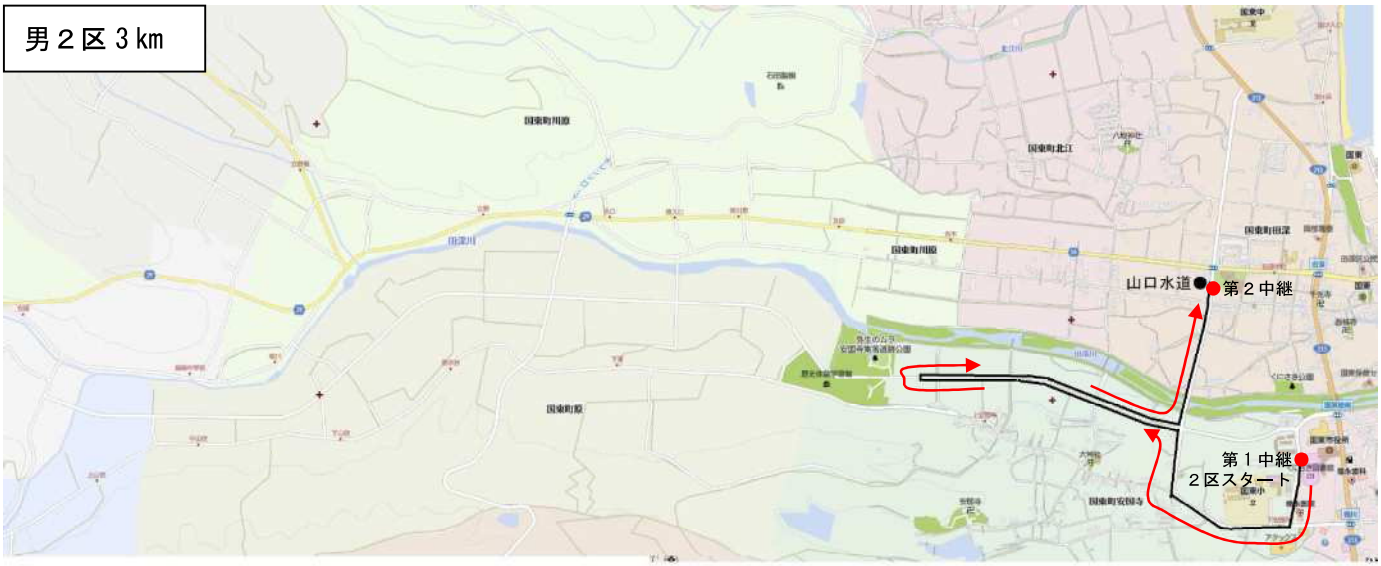
男２区 3 km
山口水道
第２中継
第１中継
２区スタート

男３区 8.1075 km
山口水道
第２中継所
第３中継所

男４区 8.0875 km

男５区 3 km

男６区 5 km

男７区５km

女１区 6 km

女２区 4.0975 km

女３区 3 km

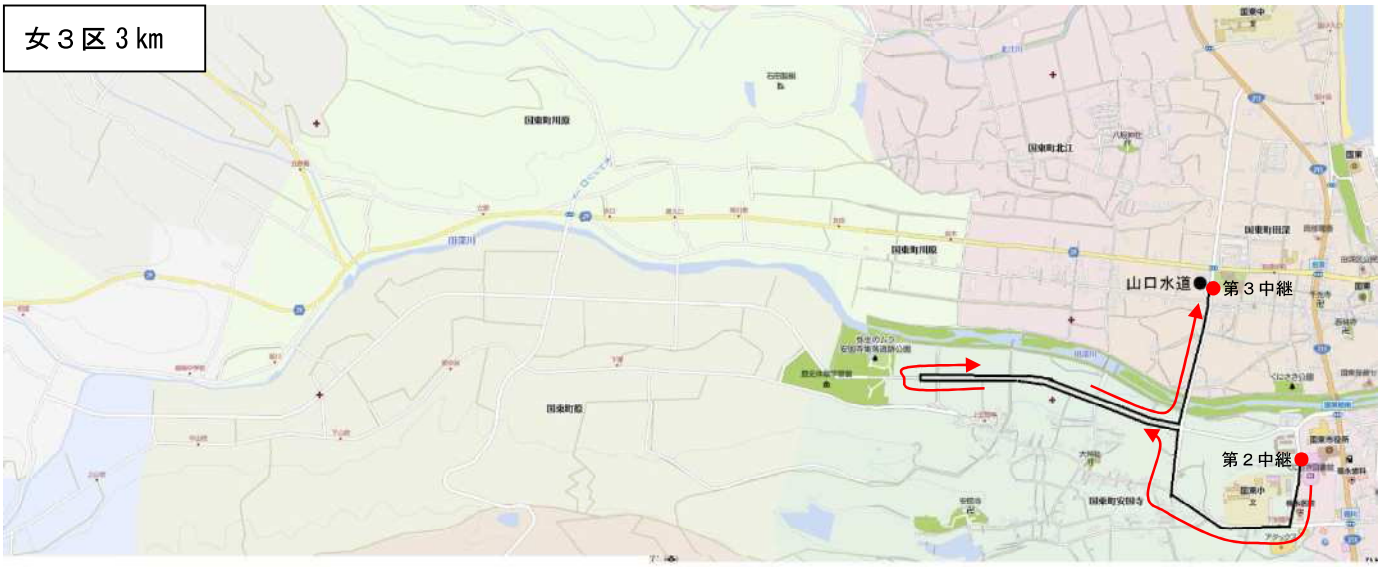

女４区３km

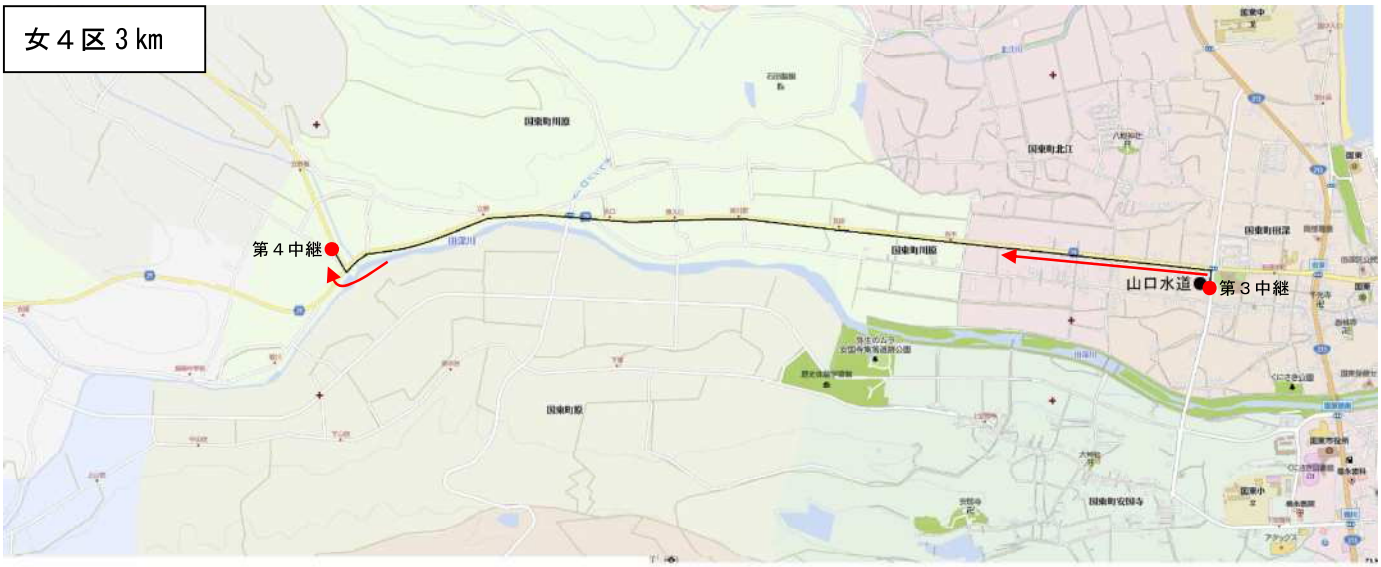
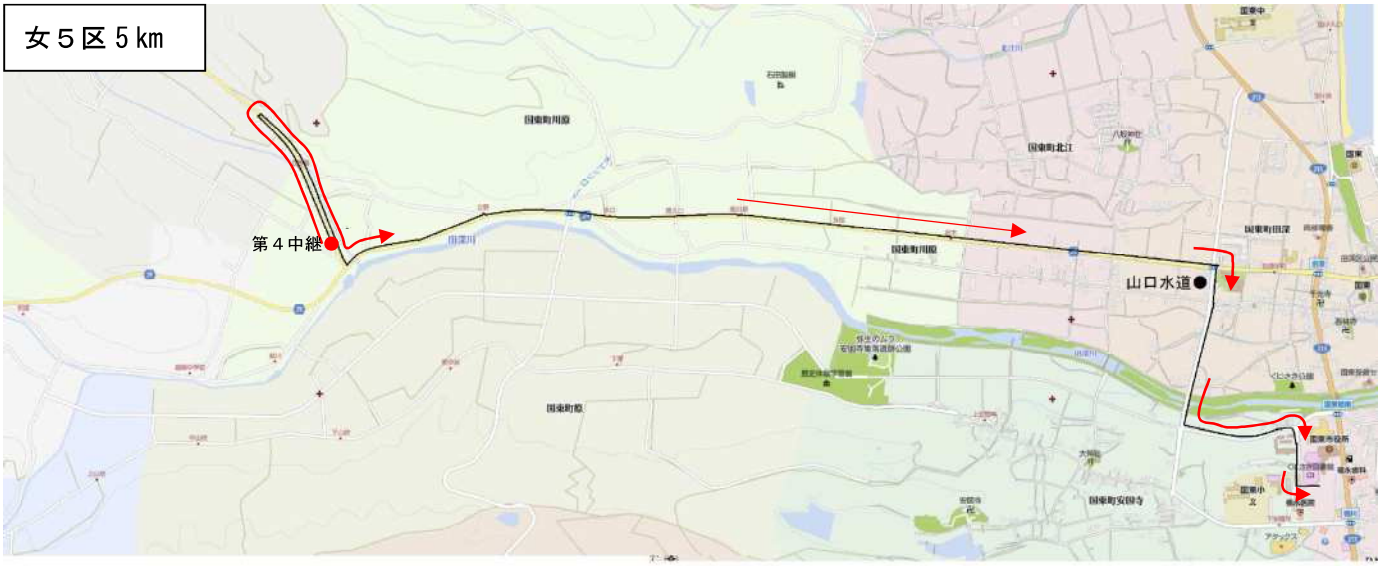
女５区５km